



**Tauw**



## **Projet éolien des Mothées**

### **Commune d'Omey (51)**

**Dossier de Demande d'Autorisation  
Environnementale – Pièce 7-1 – « Plans  
réglementaires et Documents techniques  
annexes – Plans réglementaires »**

**Juillet 2020**

## Pièces consécutives du Dossier de Demande d'Autorisation Environnementale

Pièces	Sous-partie	Descriptif du contenu
Pièce 1 : Lettre de la Demande	/	Lettre de la Demande
Pièce 2 : Check-list	/	Check-list de complétude d'un dossier de demande d'autorisation environnementale d'une installation classée pour la protection de l'environnement - Parcs éoliens
Pièce 3 : Description de la demande ou Présentation générale	/	Informations sur le demandeur et sur le projet : <ul style="list-style-type: none"> <li>• Description complémentaire du projet et du demandeur : <ul style="list-style-type: none"> <li>. Données administratives du demandeur,</li> <li>. Description du projet,</li> <li>. Emplacement de l'installation,</li> <li>. Nature et volume des activités,</li> <li>. Capacités techniques et financières du demandeur,</li> </ul> </li> <li>• Garanties financières</li> <li>• Dispositions de remise en état et démantèlement.</li> </ul>
Pièce 4 : Etude d'impact et Résumé non technique de l'étude d'impact	4-1  4-2	Etude d'impact (cf. Articles R 181-13-5 et R. 122-5-II du code de l'Environnement)  Résumé non technique de l'étude d'impact
Pièce 5 : Etude de dangers et Résumé non technique de l'étude de danger	5-1  5-2	Etude de dangers  Résumé non technique de l'étude de danger
Pièce 6 : Conformité d'urbanisme	/	Conformité du projet aux règlements d'urbanisme
Pièce 7 : Plans réglementaires et Documents techniques annexes	7-1 7-2 7-3 7-4 7-5	<b>Plans réglementaires</b> Expertise acoustique Expertises paysagères Expertise des milieux naturels (faune, flore) Etude de cheminement
Pièce 8 : Accords et avis consultatifs	8-1 8-2	Avis DGAC – Météo-France – Défense - etc. Avis des maires et des propriétaires
Pièce 9	/	Note de présentation non technique



Département de la Marne

Commune de Omey

Demande d'Autorisation d'Exploiter

Parc éolien des Mothées (51)

Plan réglementaire

Echelle : 1/25000

Système de coordonnées : Lambert 93

Date	Format	Phase / Modification	N°Projet	DAO	Contrôle
29-07-20	A3	Plan d'ensemble	1617742	SBI	LIZ

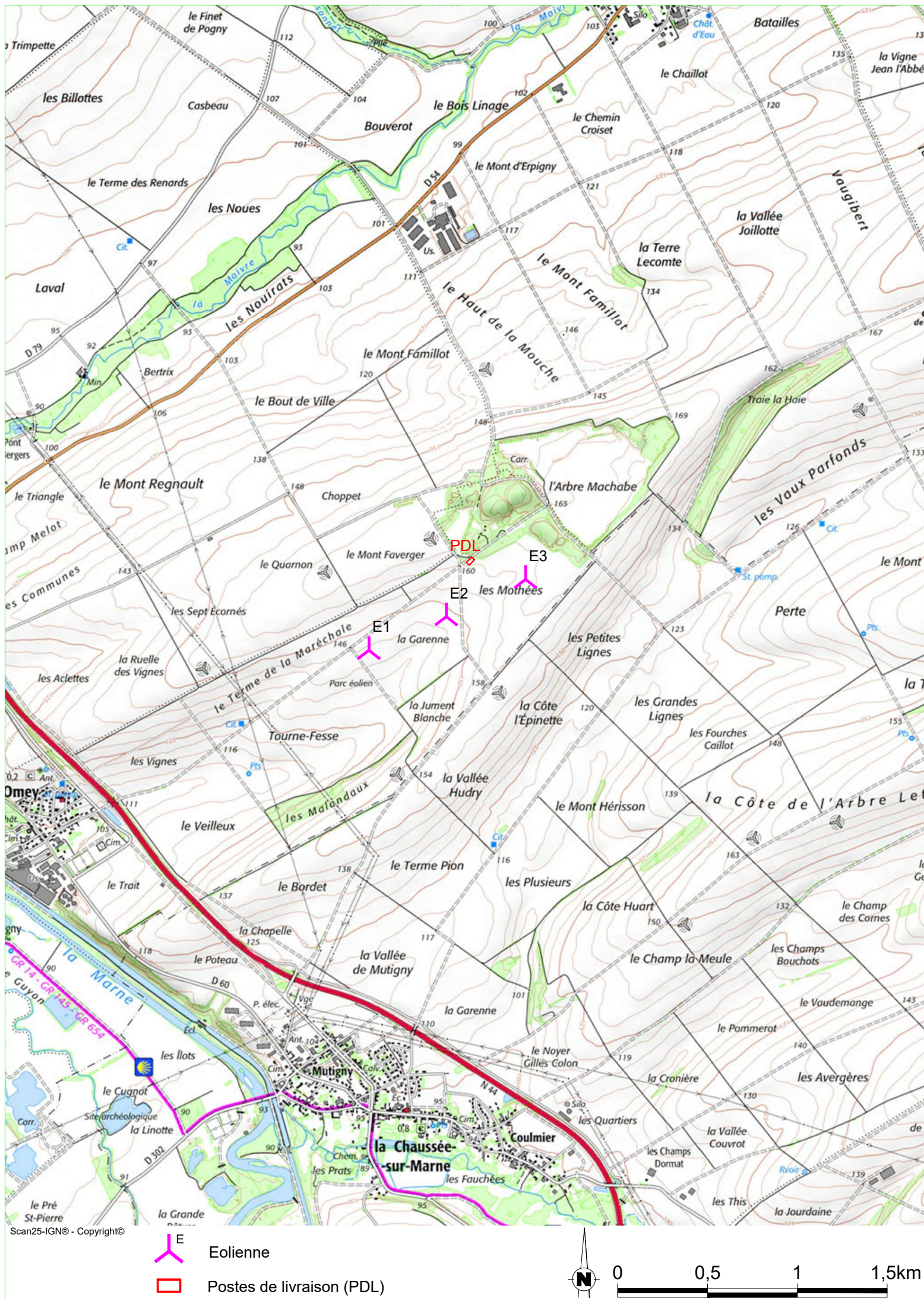



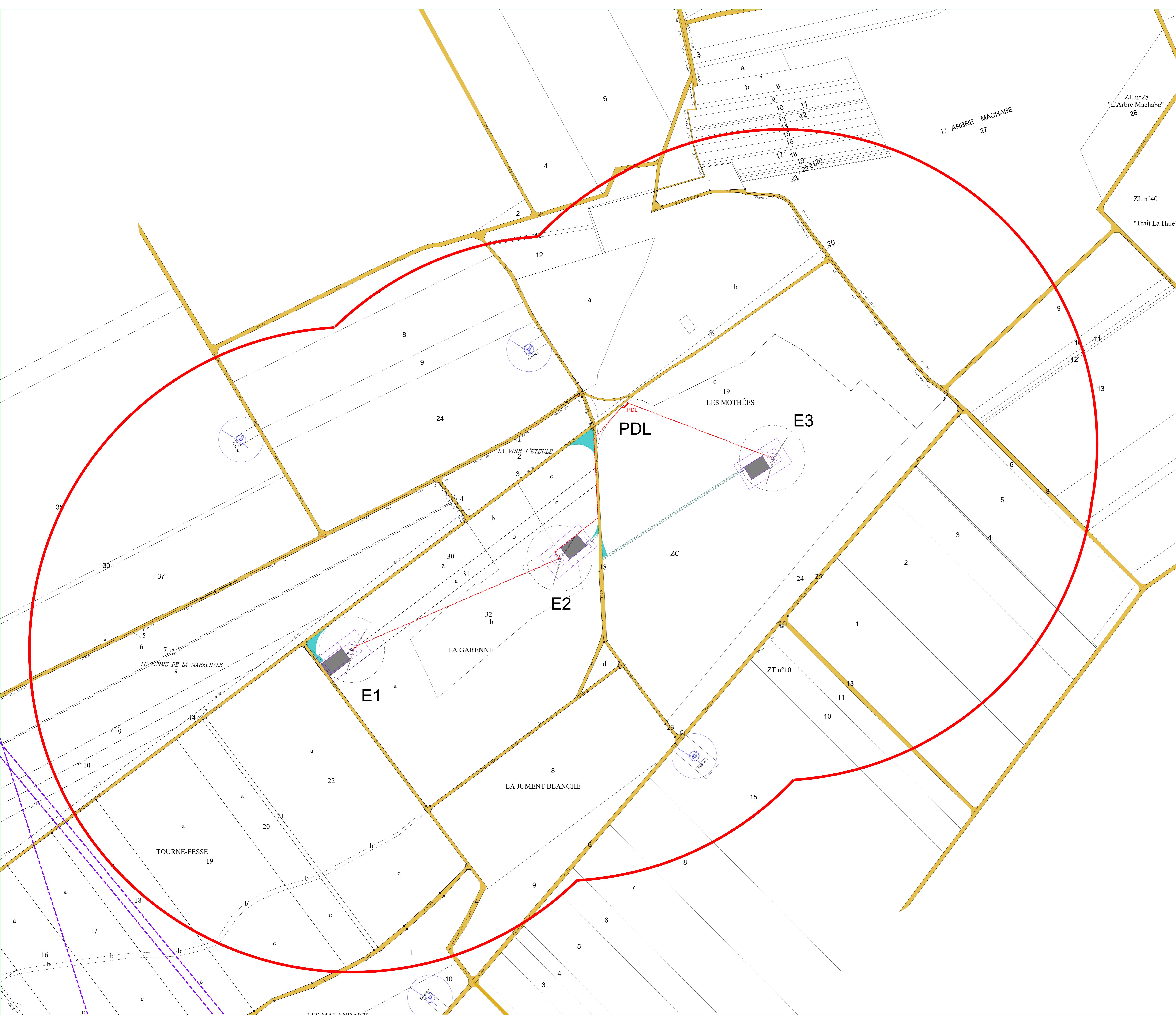

- Légende :**
- : Eolienne et sa zone de survol
  - : Limite de parcelle
  - : Plateforme éolienne
  - : Zone de grutage
  - : Raccordement réseau enterré / Câble
  - : Poste de livraison (PDL)
  - : Chemin à créer
  - : Chemin existant
  - : Virage à créer
  - : Ligne Haut Tension
  - : Eolienne existante
  - : Périmètre de 600 m autour de la zone de survol (68 m) des éoliennes

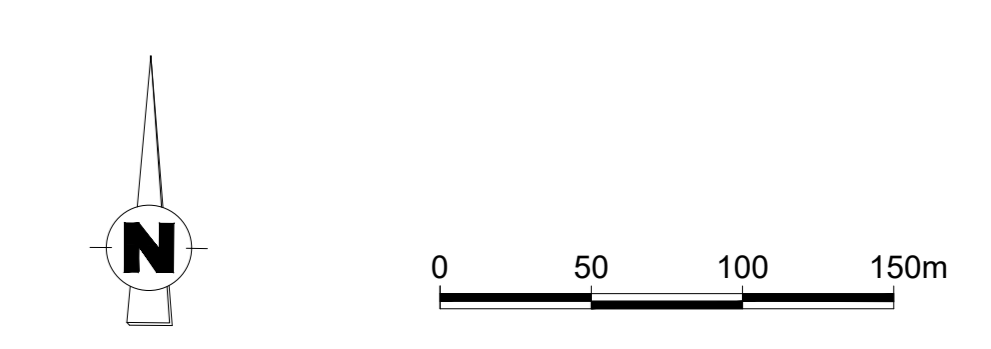

**Tauw**  
 ECOPARK  
 141 rue Simone de Beauvoir  
 99420 SILVÉ-LE-NOBLE  
 Téléphone : 03-27-08-81-81  
 Fax : 03-27-08-81-82

**Département de la Marne**  
  
**Commune de Omev**  
  
**Demande d'Autorisation d'Exploiter**  
**Parc éolien des Mothées (51)**  
  
**Plan réglementaire**  
  
 Echelle : 1/2500

Système de coordonnées : Lambert 93

Date	Format	Phase / Modification	N°Projet	DAO	Contrôle
29-07-20	A0	Périmètre de 600 m autour du parc éolien	1617742	SBI	LIZ



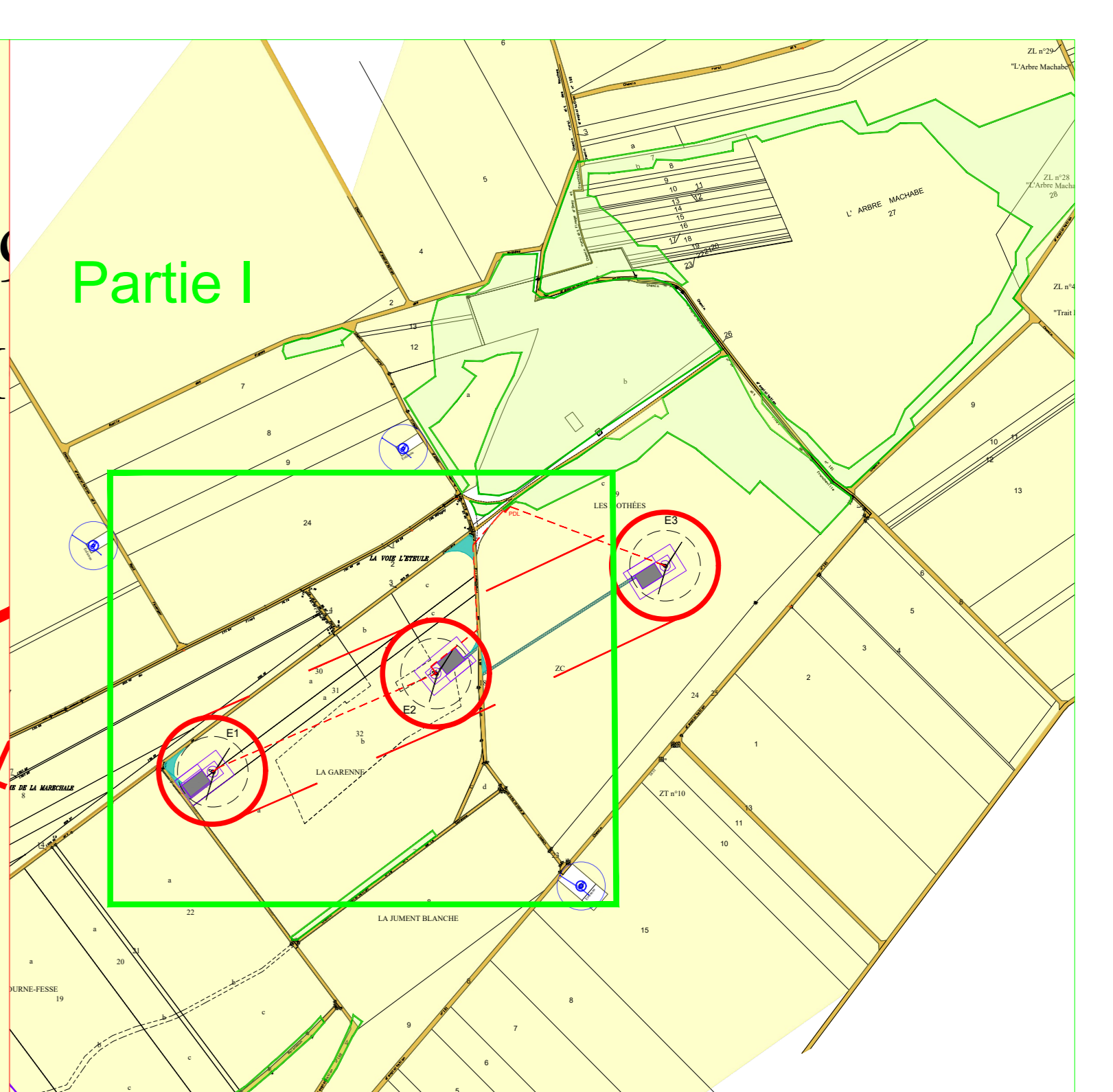
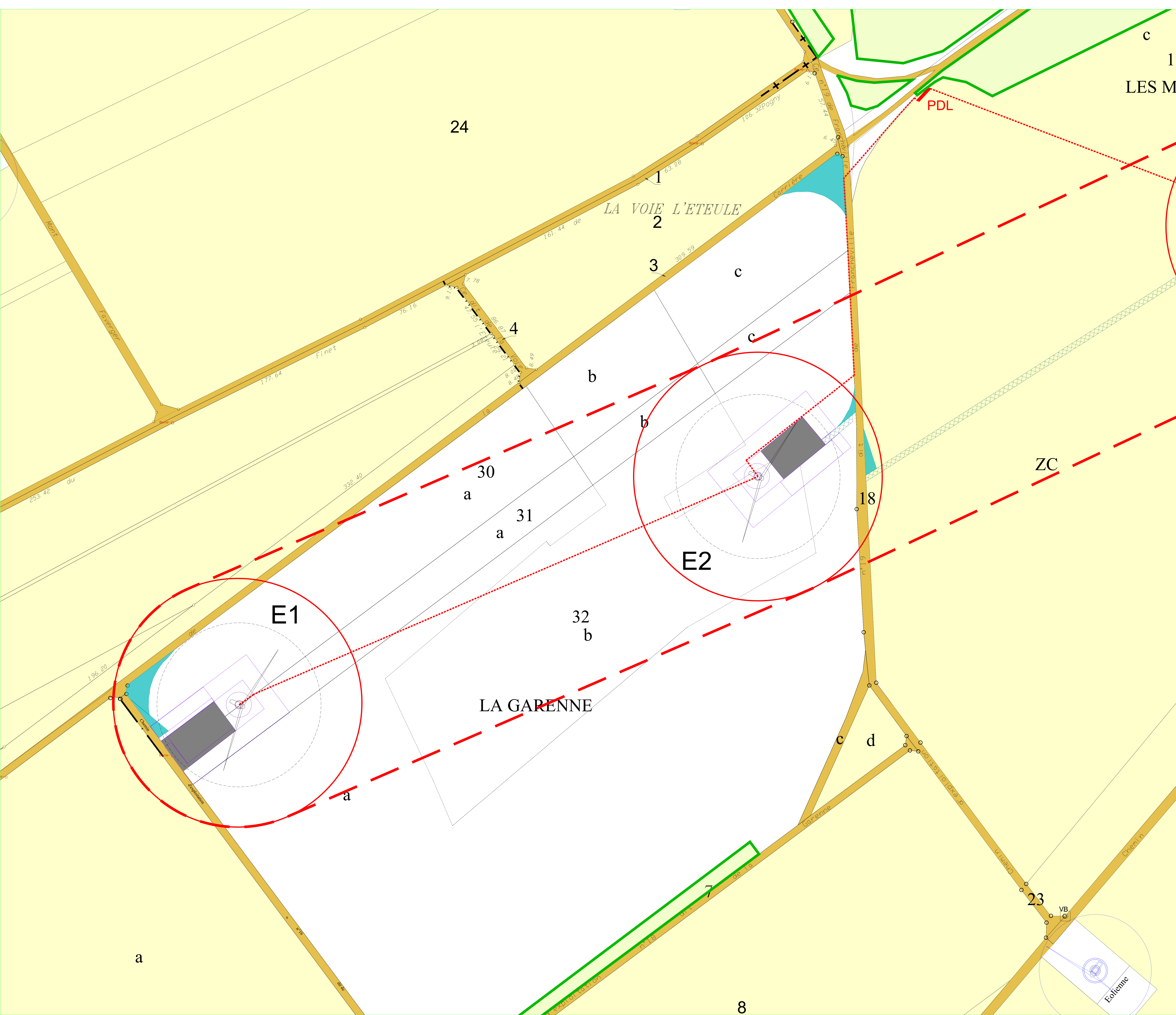

**Légende :**

- : Eolienne et sa zone de survol
- : Limite de parcelle
- : Plateforme éolienne
- : Zone de grutage
- : Raccordement réseau enterré / Câble
- : Poste de livraison (PDL)
- : Chemin à créer
- : Chemin existant
- : Virage à créer
- : Ligne Haut Tension
- : Eolienne existante
- : Champs
- : Zones boisées
- : Périmètre de 35 m autour de la zone de survol (88 m) des éoliennes
- : Enveloppe de 35 m autour de la zone de survol (88 m) des éoliennes

N  
 0 25 50m

**Tauw**  
 EOPARK  
 141 rue Simone de Beauvoir  
 9940 SILVÉ-LE-NOBLE  
 Téléphone : 03-27-08-81-81  
 Fax : 03-27-08-81-82

**Département de la Marne**  
  
**Commune de Omev**  
  
**Demande d'Autorisation d'Exploiter**  
**Parc éolien des Moithées (51)**  
  
**Plan réglementaire**  
**Partie I**  
 Echelle : 1/1000

Système de coordonnées : Lambert 93

Date	Format	Phase / Modification	N°Projet	DAO	Contrôle
29-07-20	A0	Périmètre de 35 m autour du parc éolien	1617742	SBI	LIZ



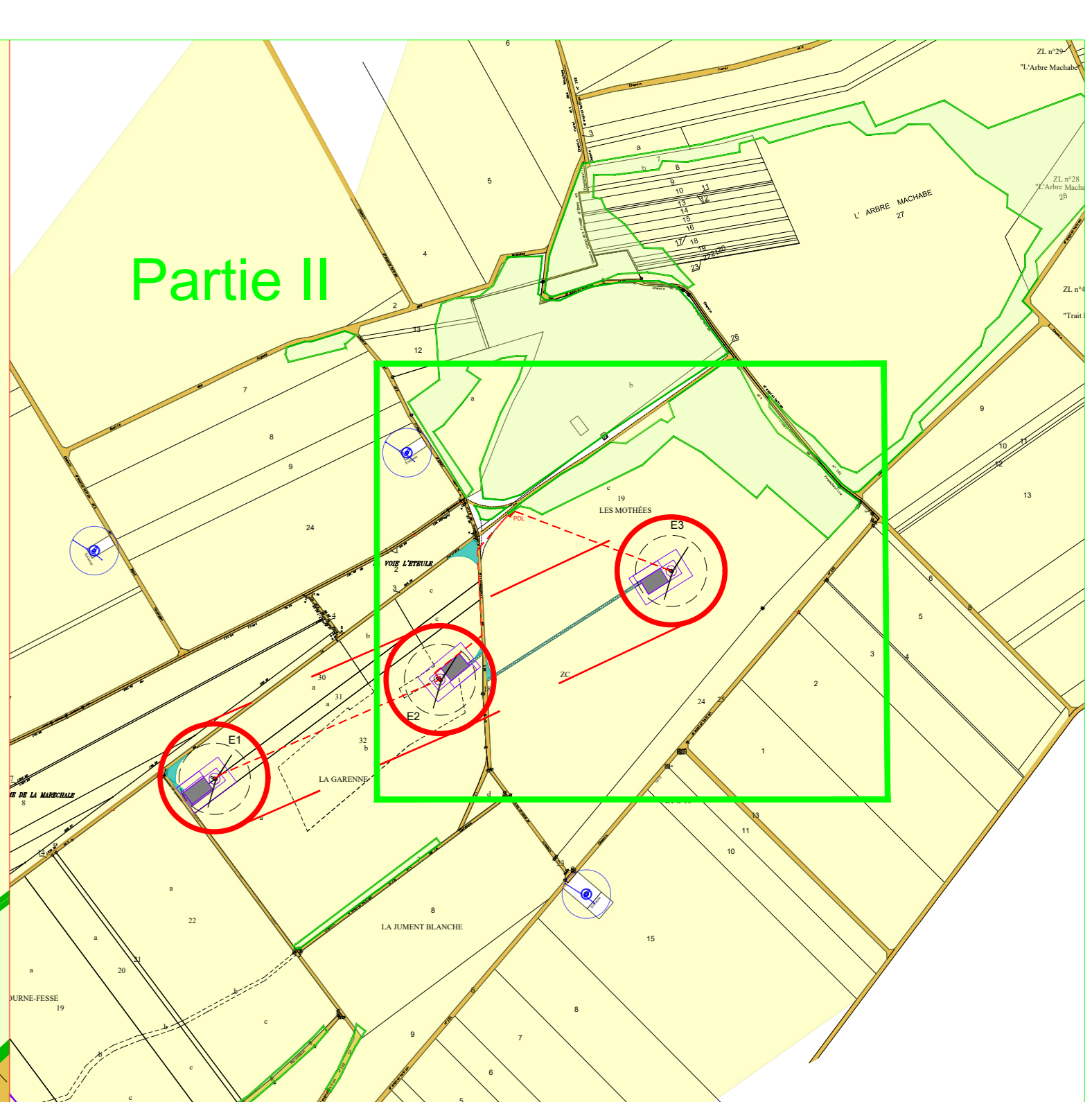
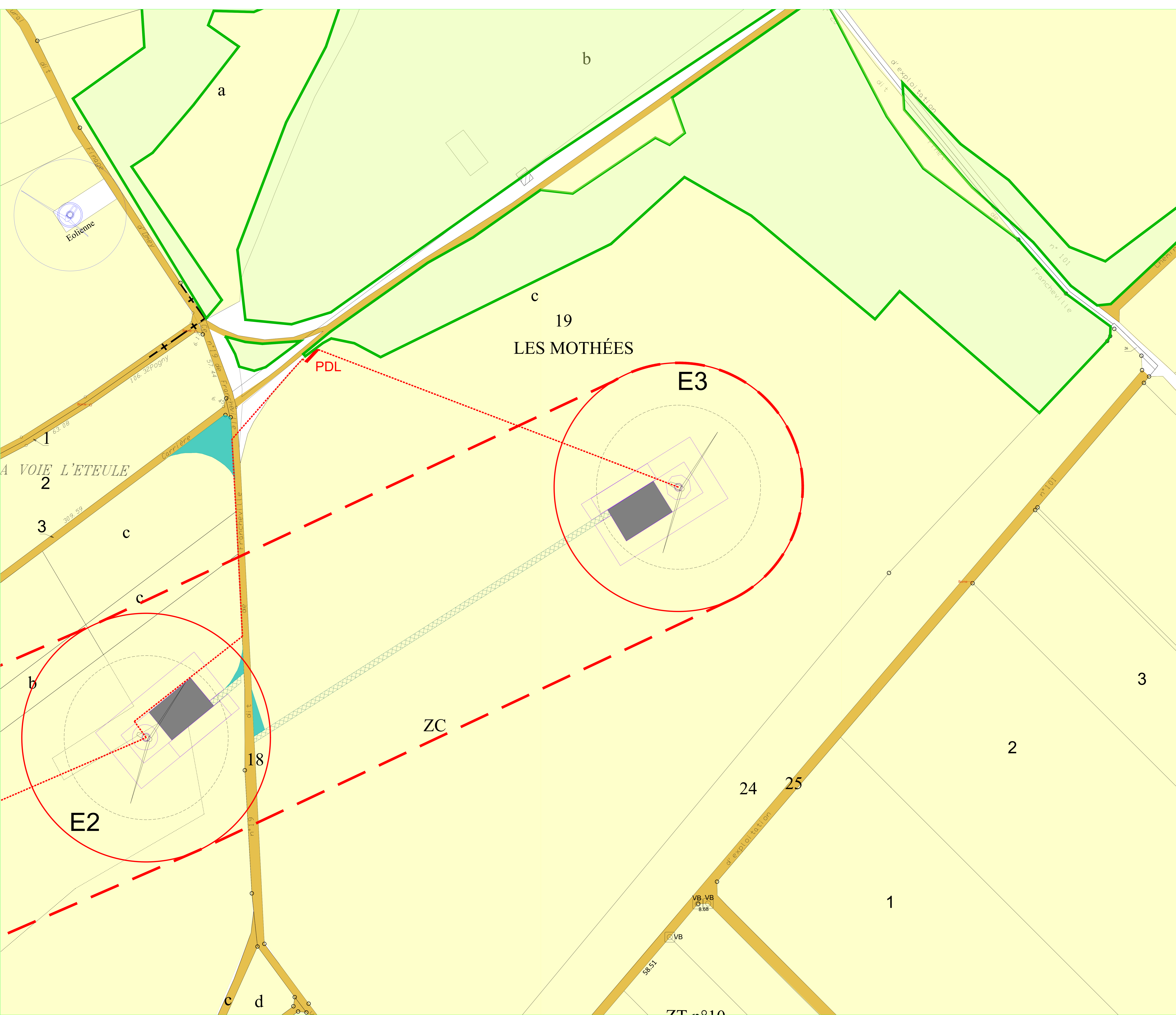

**Légende :**

- : Eolienne et sa zone de survol
- : Limite de parcelle
- : Plateforme éolienne
- : Zone de grutage
- : Raccordement réseau enterré / Câble
- : Poste de livraison (PDL)
- : Chemin à créer
- : Chemin existant
- : Virage à créer
- : Ligne Haut Tension
- : Eolienne existante
- : Champs
- : Zones boisées
- : Périmètre de 35 m autour de la zone de survol (88 m) des éoliennes
- : Enveloppe de 35 m autour de la zone de survol (88 m) des éoliennes

N  
 0 25 50m

**Tauw**  
 ECOPARK  
 141 rue Simone de Beauvoir  
 99400 SAINTE-NOBLE  
 Téléphone : 03-27-08-81-81  
 Fax : 03-27-08-81-82

**Département de la Marne**  
 Commune de Omey  
 Demande d'Autorisation d'Exploiter  
 Parc éolien des Mothées (51)  
**Plan réglementaire**  
**Partie II**  
 Echelle : 1/1000

Système de coordonnées : Lambert 93

Date	Format	Phase / Modification	N°Projet	DAO	Contrôle
29-07-20	A0	Périmètre de 35 m autour du parc éolien	1617742	SBI	LIZ